

- LEGENDE DES MATERIAUX**
- ① Couverture en tuiles de terre cuite, ton rouge
  - ② Corniche en PVC, ton blanc
  - ③ Pavement en briques, ton gris
  - ④ Pavement en briques, ton jaune
  - ⑤ Plâtre de revêtement à l'enduit de ciment, ton brun et beige
  - ⑥ Scaillis et éléments en plâtre blanc, couleur naturelle
  - ⑦ Soubassement en pierre bleue, couleur naturelle
  - ⑧ Châssis et porte en bois, ton blanc
  - ⑨ Fermeture en fer forgé, ton noir
  - ⑩ Carrelage, ton gris-vert
  - ⑪ Corniche en bois, ton blanc
  - ⑫ Crépis sur isolant, ton blanc cassé
  - ⑬ Châssis et porte en PVC, ton gris foncé
  - \* grille de ventilation de type anisovent

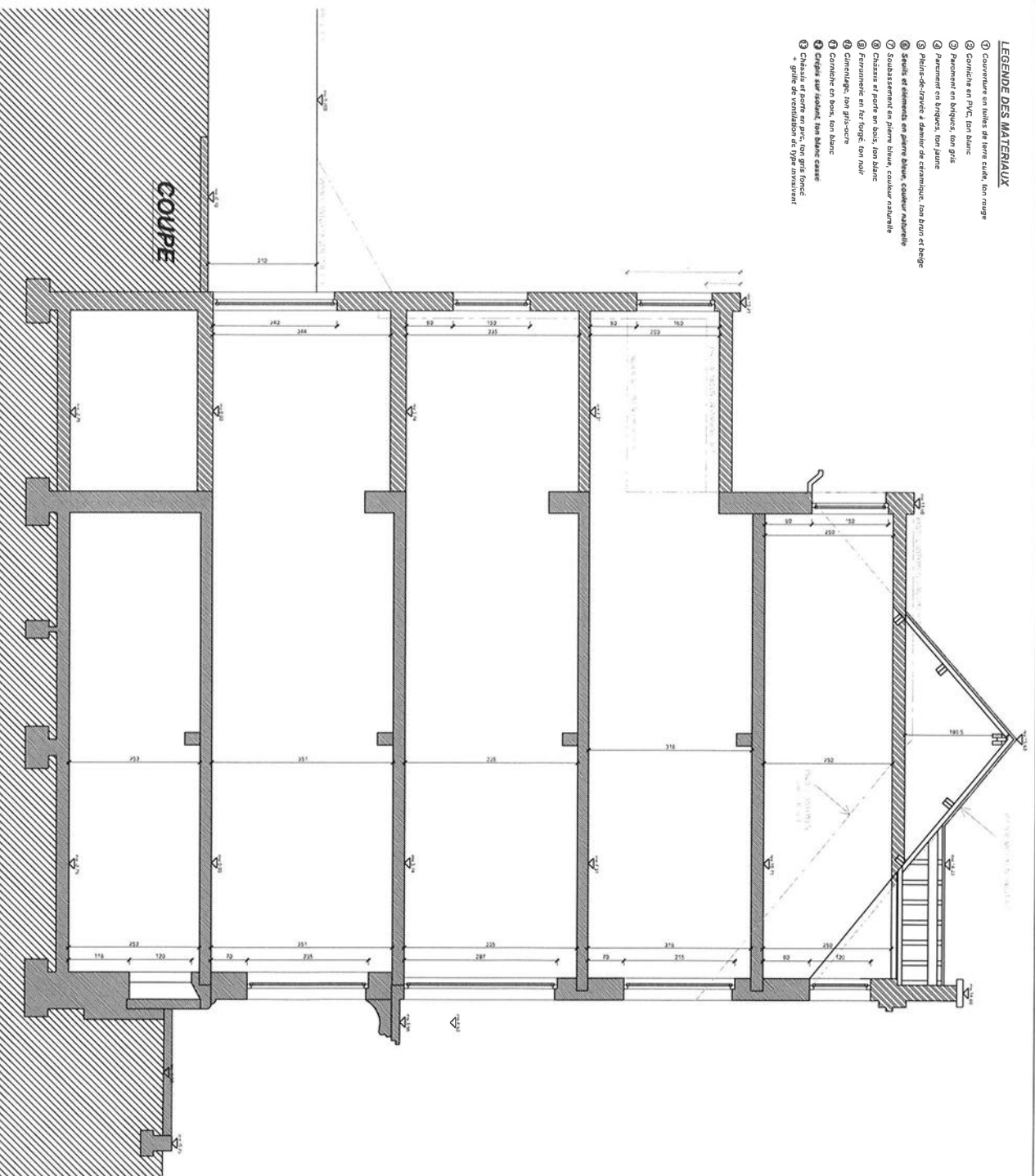
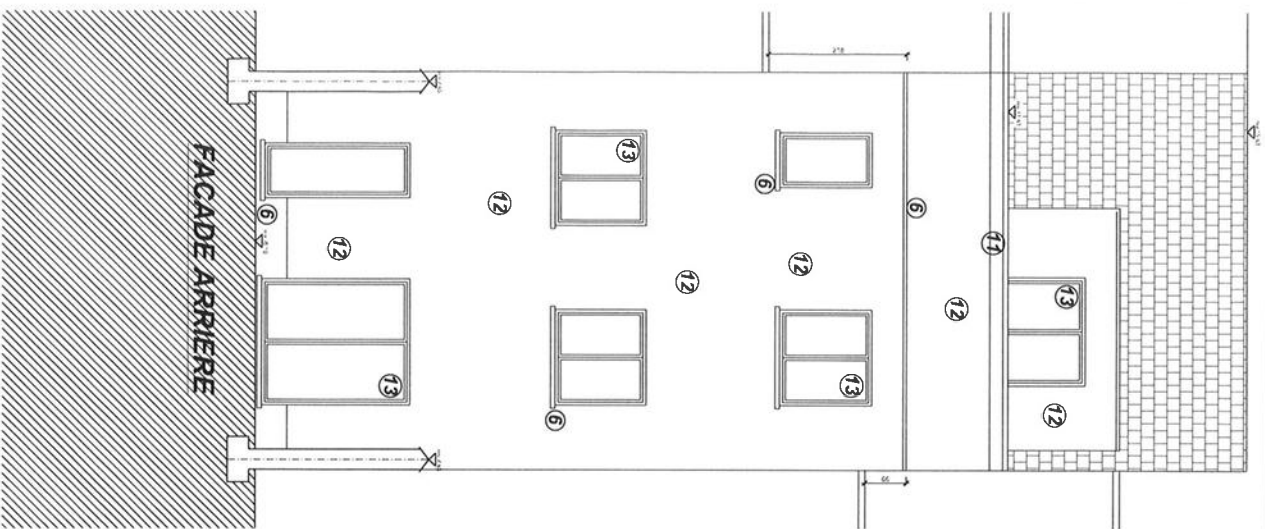

Architecte:  
 Nom // **Mr Jérôme Dinaux**  
 Tél // 0478/53.23.28  
 Mail // jdinaux@hotmail.com

Maitre d'ouvrage:  
 Nom // **Mr Lamamah Otman - Mme El Filali Youstra**  
 Tél // 0485/97.80.76  
 Mail // ouchen6@hotmail.com

Projet:  
**Rue de VRIERE n°3 à 1020 LAEKEN (BRUXELLES)**  
**SITUATION PROJETEE**  
**(pour accord voisins sur hausse annexe arrière)**

Date: 30-10-25  
 Echelle: -  
 Date mise à jour: -

0744/7075 SIMOTIE BAR 04471